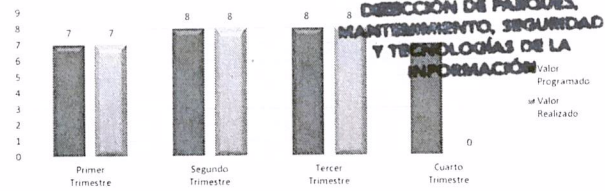
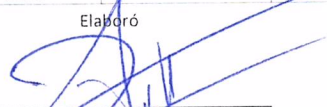
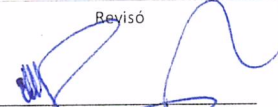
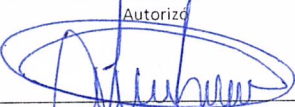

Periodo Reportado: TERCER TRIMESTRE 2024		Fecha de elaboración: 02 DE OCTUBRE DE 2024												
CARACTERÍSTICAS DE IDENTIFICACIÓN DEL INDICADOR														
Nivel de Indicador	Tipo de Indicador	Área Responsable:												
ACTIVIDAD 2.6	GESTIÓN	DIRECCIÓN DE PARQUES, MANTENIMIENTO, SEGURIDAD Y TECNOLOGÍAS DE LA INFORMACIÓN												
Resumen Narrativo														
REALIZACIÓN DE ACCIONES REFERENTES AL DESARROLLO SUSTENTABLE Y EDUCACIÓN AMBIENTAL, ORIENTADAS A NIÑAS, NIÑOS, ADOLESCENTES, JUVENTUDES Y SERVIDORES PÚBLICOS, QUE PROPICIEN EL MEJOR USO Y CUIDADO DE LOS PARQUES.														
Nombre del Indicador														
NÚMERO DE ACCIONES REFERENTES AL DESARROLLO SUSTENTABLE Y EDUCACIÓN AMBIENTAL, ORIENTADAS A NIÑAS, NIÑOS, ADOLESCENTES, JUVENTUDES Y SERVIDORES PÚBLICOS, QUE PROPICIEN EL MEJOR USO Y CUIDADO DE LOS PARQUES.														
Definición del Indicador														
SON ACCIONES REFERENTES AL DESARROLLO SUSTENTABLE Y EDUCACIÓN AMBIENTAL, ORIENTADAS A NIÑAS, NIÑOS, ADOLESCENTES, JUVENTUDES Y SERVIDORES PÚBLICOS, PARA PROPICIAR EL MEJOR USO Y CUIDADO DE LOS PARQUES.														
Medios de Verificación														
CARPETA FÍSICA DENOMINADA "DESARROLLO SUSTENTABLE 2024", QUE CONTIENE: LAS ACCIONES DE DESARROLLO SOSTENIBLE Y EDUCACIÓN AMBIENTAL REALIZADAS EN LOS ESPACIOS A CARGO DEL ORGANISMO Y LAS FICHAS DESCRIPTIVAS CON FECHA, LUGAR, HORA Y ACTIVIDAD, RESGUARDADA POR LA DIRECCIÓN DE PARQUES, MANTENIMIENTO, SEGURIDAD Y TECNOLOGÍAS DE LA INFORMACIÓN. FRECUENCIA DE MEDICIÓN TRIMESTRAL. SERIE DE INFORMACIÓN DISPONIBLE: 2022, 2023.														
Supuesto														
LAS ACCIONES DE DESARROLLO SUSTENTABLE Y EDUCACIÓN AMBIENTAL FOMENTAN LA PARTICIPACIÓN ACTIVA DE NIÑAS, NIÑOS Y ADOLESCENTES, EN LA TOMA DE DECISIONES RELACIONADAS CON EL CUIDADO DEL MEDIO AMBIENTE EN LOS PARQUES.														
Comportamiento del Indicador:	Frecuencia de Medición:	Unidad de Medida:	Dimensión del Indicador:											
ASCENDENTE	TRIMESTRAL	ACCIÓN	EFICIENCIA											
		Meta del Indicador:												
		100% 30												
LÍNEA BASE														
Valor	Año	Período	PARÁMETROS DE SEMAFORIZACIÓN											
24	2023	DICIEMBRE	<table border="1" style="width:100%; border-collapse: collapse;"> <tr> <th>Aceptable</th> <th>Adecuado</th> <th>Moderado</th> <th>Insuficiente</th> </tr> <tr> <td>≥ 90 ≤ 110</td> <td>≥ 80 < 90</td> <td>≥ 70 < 80</td> <td>0 < 70</td> </tr> </table>	Aceptable	Adecuado	Moderado	Insuficiente	≥ 90 ≤ 110	≥ 80 < 90	≥ 70 < 80	0 < 70			
Aceptable	Adecuado	Moderado	Insuficiente											
≥ 90 ≤ 110	≥ 80 < 90	≥ 70 < 80	0 < 70											
VARIABLE 1														
TOTAL DE ACCIONES REFERENTES AL DESARROLLO SUSTENTABLE Y EDUCACIÓN AMBIENTAL, ORIENTADAS A NIÑAS, NIÑOS, ADOLESCENTES, JUVENTUDES Y SERVIDORES PÚBLICOS, QUE PROPICIEN EL MEJOR USO Y CUIDADO DE LOS PARQUES.														
CALENDARIZACIÓN DE METAS PROGRAMADAS														
MES	ENE	FEB	MAR	ABR	MAY	JUN	JUL	AGO	SEP	OCT	NOV	DIC	ACUMULADO	
NÚM.			7			8			8			7	30	
%			23%			27%			27%			23%	100%	
AVANCE DE METAS 2024 (VALOR REALIZADO)														
MES	ENE	FEB	MAR	ABR	MAY	JUN	JUL	AGO	SEP	OCT	NOV	DIC	ACUMULADO	
NÚM.			7			8			8				23	
%			23%			27%			27%			0%	77%	
ANÁLISIS DEL LOGRO							JUSTIFICACIÓN DE INCUMPLIMIENTO (MAYOR O MENOR)							
Explique clara y concisamente, en qué consistió el logro de la meta y qué factores							Explique clara y concisamente, las razones por las que no se alcanzó, o por las que se superó							
<p>EN EL TERCER TRIMESTRE, EL INDICADOR SE CUMPLIÓ A TRAVÉS DE LA PARTICIPACIÓN E INTERÉS DE LA SOCIEDAD EN GENERAL E INSTITUCIONES EDUCATIVAS, Y GRACIAS A LA PROMOCIÓN DE SERVICIOS EDUCATIVOS EN TEMAS DE CUIDADO DEL MEDIO AMBIENTE POR EL PERSONAL DE LOS PARQUES ESTATALES.</p>														
COMPORTAMIENTO DEL INDICADOR														
Periodo	Valor Programado	Valor Realizado	Gráfica de Comportamiento											
Primer Trimestre		7												
Segundo Trimestre		8												
Tercer Trimestre		8												
Cuarto Trimestre		0												
TOTAL	30	23												
Elaboró			Revisó			Autorizó								
 JOSÉ LUIS ACEVEDO HERNÁNDEZ SUBDIRECTOR DE PARQUES			 MISAEL RAMÓN JUÁREZ GARCÍA DIRECTOR DE PARQUES MANTENIMIENTO SEGURIDAD Y TECNOLOGÍAS DE LA INFORMACIÓN			 JONATHAN MACÍAS APARICIO COORDINADOR GENERAL OPERATIVO								

DIRECCIÓN DE PARQUES, MANTENIMIENTO, SEGURIDAD Y TECNOLOGÍAS DE LA INFORMACIÓN

SUBDIRECCIÓN DE PARQUES

**CUADRO RESUMEN
TERCER TRIMESTRE 2024**

ACCIÓN 2.6 ACCIONES REFERENTES AL DESARROLLO SUSTENTABLE Y EDUCACIÓN AMBIENTAL, ORIENTADAS A NIÑAS, NIÑOS, ADOLESCENTES, JUVENTUDES Y SERVIDORES PÚBLICOS, QUE PROPICIEN EL MEJOR USO Y CUIDADO DE LOS PARQUES.

ACCIÓN	LUGAR	CANTIDAD
IMPARTICIÓN DE TALLERES CON TEMÁTICA DE EDUCACIÓN AMBIENTAL A INSTITUCIONES ACADÉMICAS DE DIVERSOS NIVELES	FLOR DEL BOSQUE	7
IMPARTICIÓN DE TALLERES CON TEMÁTICA DE EDUCACIÓN AMBIENTAL A INSTITUCIONES ACADÉMICAS DE DIVERSOS NIVELES	MIRATOYAC	1
TOTAL		8



JOSÉ LUIS ACEVEDO HERNÁNDEZ
SUBDIRECTOR DE PARQUES



MISAEAL RAMÓN JUÁREZ GARCÍA
DIRECTOR DE PARQUES, MANTENIMIENTO,
SEGURIDAD Y TECNOLOGÍAS DE LA INFORMACIÓN

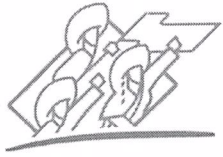

ACTIVIDADES DE EDUCACION AMBIENTAL

PARQUE	FECHA	TALLER/PLÁTICA	DESCRIPCIÓN DE LA ACTIVIDAD	# DE VISITANTES ATENDIDOS	PERSONA RESPONSABLE	INSTITUCIÓN ATENDIDA	
Flor del Bosque	03/08/2024	Taller en granja de contacto	Tema: Aprovechamiento de los recursos naturales.	128	Guillermina Juárez González	Público en general y fundación Misioneros Laicos	
			Actividad: Taller dentro de la granja donde el visitante conocerá la importancia de los animales domésticos, y tendrá la oportunidad de interactuar con ellos.				
		Sendero Interpretativo	Tema: Ecosistemas, conservación, áreas naturales, impacto ambiental.				
			Actividad: Caminata dentro del bosque donde aprenderá sobre la importancia del cuidado de la naturaleza. Se abordan 5 temas principales: suelos, bosque de encinos, erosión, bosque de eucaliptos y contaminación.				
	04/08/2024	Taller en granja de contacto	Tema: Aprovechamiento de los recursos naturales.				53
			Actividad: Taller dentro de la granja donde el visitante conocerá la importancia de los animales domésticos, y tendrá la oportunidad de interactuar con ellos.				
Sendero Interpretativo		Tema: Ecosistemas, conservación, áreas naturales, impacto ambiental.					
		Actividad: Caminata dentro del bosque donde aprenderá sobre la importancia del cuidado de la naturaleza. Se abordan 5 temas principales: suelos, bosque de encinos, erosión, bosque de eucaliptos y contaminación.					
10/08/2024	Taller en granja de contacto	Tema: Aprovechamiento de los recursos naturales.	112				
		Actividad: Taller dentro de la granja donde el visitante conocerá la importancia de los animales domésticos, y tendrá la oportunidad de interactuar con ellos.					
	Sendero Interpretativo	Tema: Ecosistemas, conservación, áreas naturales, impacto ambiental.					
		Actividad: Caminata dentro del bosque donde aprenderá sobre la importancia del cuidado de la naturaleza. Se abordan 5 temas principales: suelos, bosque de encinos, erosión, bosque de eucaliptos y contaminación.					

Elaboro:

Valido:

Eloisa Reyes Meléndez
Analista Consultivo Especializado C

José Luis Acevedo Hernández
Subdirector de Parques



Parque Flor del Bosque Educación Ambiental

ACTIVIDAD 2.6 NÚMERO DE ACCIONES
REFERENTES AL DESARROLLO SUSTENTABLE
Y EDUCACION AMBIENTAL, ORIENTADA A
NIÑAS, NIÑOS, ADOLESCENTES Y
SERVIDORES PÚBLICOS, QUE PROPICIAN EL
MEJOR USO Y CUIDADO DE LOS PARQUES

JULIO-SEPTIEMBRE 2024

Taller en granja de contacto

03 de agosto de 2024

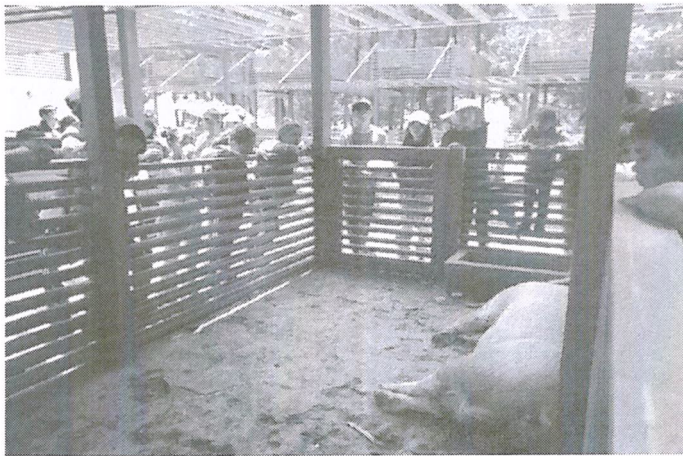



Convenciones
y Parques



Sendero interpretativo

03 de agosto de 2024





Convenciones
y Parques



04 de agosto de 2024

Sendero interpretativo



9

Granja de contacto

10 de agosto de 2024

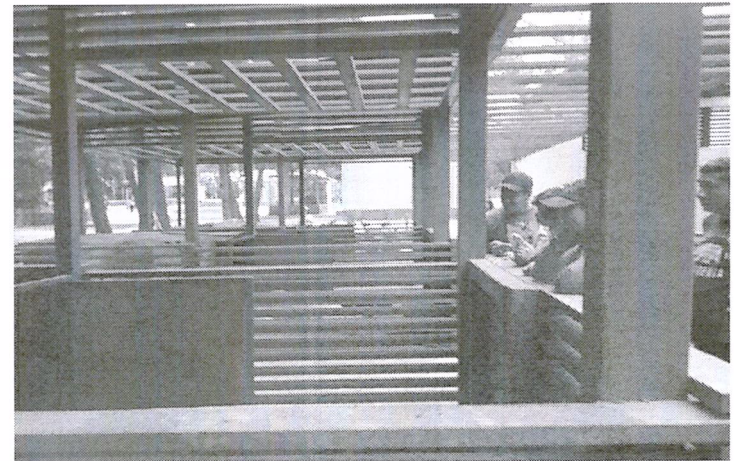
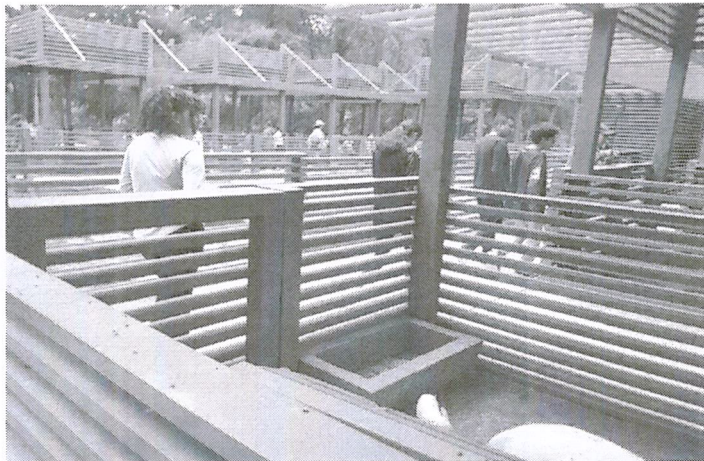

Centro de Formación Juvenil José Gerard.
Recorrido guiado

14 de agosto de 2024

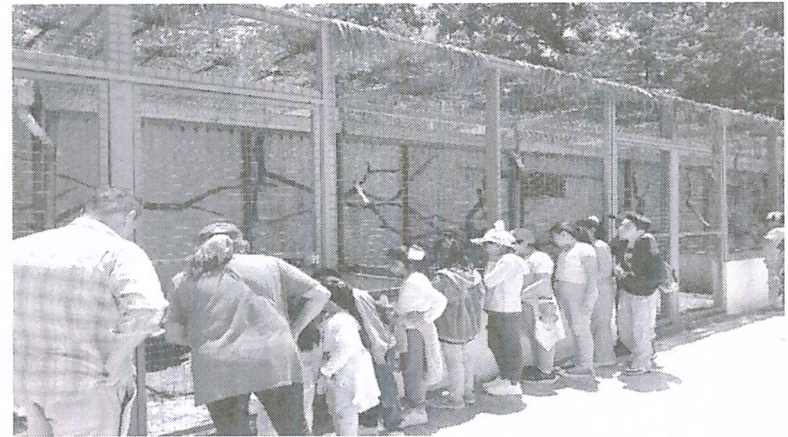
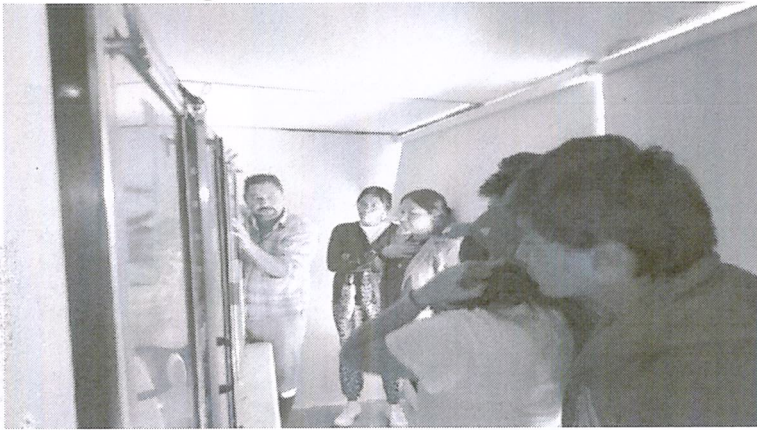



Convenciones
y Parques



Centro de Formación Juvenil José Gerard.
Taller de manejo de residuos sólidos urbanos

14 de agosto de 2024





Convenciones
y Parques



Granja de contacto

17 de agosto de 2024

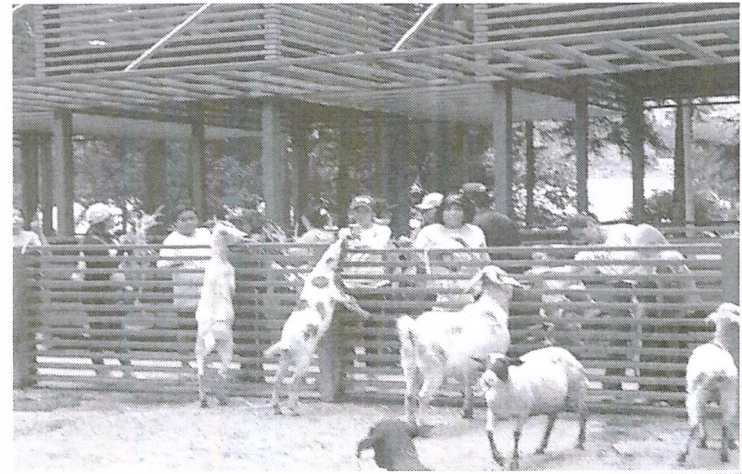
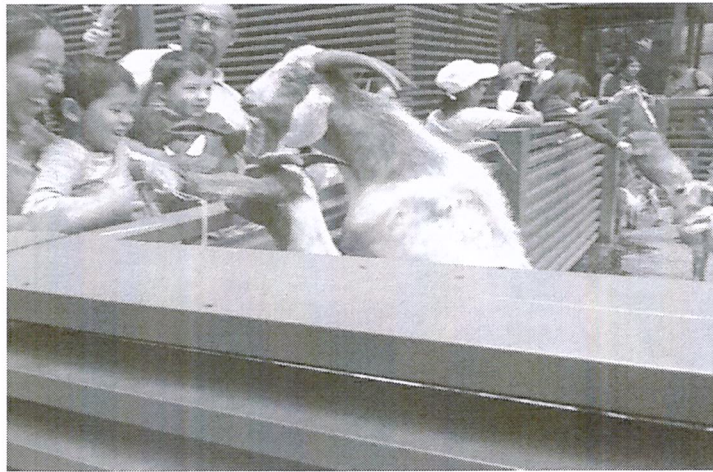

4

Granja de contacto

18 de agosto de 2024

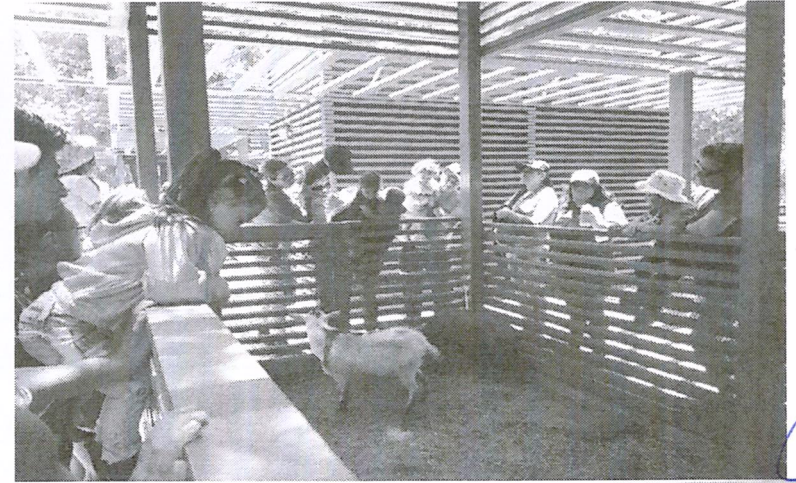

7

ACTIVIDADES DE EDUCACIÓN AMBIENTAL

ACTIVIDADES DE EDUCACIÓN AMBIENTAL						
PARQUE	FECHA	TALLER, CURSO O PLÁTICA	DESCRIPCIÓN DE LA ACTIVIDAD	NÚMERO DE VISITANTES	PERSONA RESPONSABLE	PUBLICO EN GENERAL EMPRESA Ó ESCUELA
MIRATOYAC	07/082024	Recorrido	Recorrido por pabellones donde se aborda el rescate del Río Atoyac, su evolución desde la era del Pleistoceno hasta la actualidad	53	Constantino Vilar Salazar	Público en general
			TOTAL	53		

**CONVENCIONES
— Y PARQUES —**

08 AGO 2024

RECIBIDO
SUBDIRECCIÓN DE PARQUES

Elaboró

Raúl Millán Castañeda
Analista Consultivo Especializado C

Validó

José Luis Acevedo Hernández
Subdirector de Parques

Parque Miratoyac Educación Ambiental

ACTIVIDAD 2.6 NÚMERO DE ACCIONES
REFERENTES AL DESARROLLO SUSTENTABLE
Y EDUCACION AMBIENTAL, ORIENTADA A
NIÑAS, NIÑOS, ADOLESCENTES Y
SERVIDORES PUBLICOS, QUE PROPICIAN EL
MEJOR USO Y CUIDADO DE LOS PARQUES

JULIO - SEPTIEMBRE 2024

Recorrido por pabellones donde se aborda el rescate del Río Atoyac

07 de Agosto

