

Periodo Reportado:	<b>PRIMER TRIMESTRE 2024.</b>	Fecha de elaboración:	<b>26 DE ABRIL DE 2024</b>
--------------------	-------------------------------	-----------------------	----------------------------

**CARACTERÍSTICAS DE IDENTIFICACIÓN DEL INDICADOR**

Nivel de Indicador	Tipo de Indicador	Área Responsable:
ACTIVIDAD 3.5	GESTIÓN	DIRECCIÓN DE LOGÍSTICA, OPERACIÓN Y MONTAJE

**Resumen Narrativo**

REALIZACIÓN DE SERVICIOS DE CARGA Y LEVANTAMIENTO A ALTURAS DE DIFÍCIL ACCESO, MEDIANTE EL USO DE LA PLATAFORMA DE ELEVACIÓN, PARA LOS EVENTOS DEL SECTOR TURISMO DE REUNIONES.

**Nombre del Indicador**

NÚMERO DE SERVICIOS DE CARGA Y LEVANTAMIENTO A ALTURAS DE DIFÍCIL ACCESO, MEDIANTE EL USO DE LA PLATAFORMA DE ELEVACIÓN, PARA LOS EVENTOS DEL SECTOR TURISMO DE REUNIONES.

**Definición del Indicador**

LOS SERVICIOS DE CARGA Y LEVANTAMIENTO A ALTURAS DE DIFÍCIL ACCESO, SE REALIZAN CON LA PLATAFORMA DE ELEVACIÓN DENOMINADA GENIES, PARA EL DESARROLLO DE LOS EVENTOS DEL SECTOR TURISMO DE REUNIONES.

**Medios de Verificación**

CARPETA FÍSICA DENOMINADA "PLATAFORMA DE ELEVACIÓN GENIES 2024" QUE CONTIENE: BITÁCORA, REPORTE DE CONSUMO DE COMBUSTIBLE Y EVIDENCIA FOTOGRÁFICA, RESGUARDADA POR LA DIRECCIÓN DE LOGÍSTICA, OPERACIÓN Y MONTAJE. FRECUENCIA DE MEDICIÓN TRIMESTRAL. SERIE DE INFORMACIÓN DISPONIBLE: 2024.

**Supuesto**

EL PROVEEDOR CUMPLE OPORTUNAMENTE CON LOS SERVICIOS DE MANTENIMIENTO PARA OPERAR LA PLATAFORMA DE ELEVACIÓN.

Comportamiento del Indicador:	Frecuencia de Medición:	Unidad de Medida:	Dimensión del Indicador:	Meta del Indicador:
REGULAR	TRIMESTRAL	SERVICIO	EFICIENCIA	100%    21

LÍNEA BASE			PARÁMETROS DE SEMAFORIZACIÓN		
Valor	Año	Período	Aceptable	En riesgo	Crítico
21	2024	DICIEMBRE	95.00% a 115.00%	90.00% a 94.99%	0.00% a 89.99%

**VARIABLE 1**

TOTAL DE SERVICIOS DE CARGA Y LEVANTAMIENTO A ALTURAS DE DIFÍCIL ACCESO, MEDIANTE EL USO DE LA PLATAFORMA DE ELEVACIÓN, PARA LOS EVENTOS DEL SECTOR TURISMO DE REUNIONES, REALIZADOS.

CALENDARIZACIÓN DE METAS PROGRAMADAS													
MES	ENE	FEB	MAR	ABR	MAY	JUN	JUL	AGO	SEP	OCT	NOV	DIC	ACUMULADO
NÚM.			2			8			4			7	21
%			10%			38%			19%			33%	100%

AVANCE DE METAS 2024 (VALOR REALIZADO)													
MES	ENE	FEB	MAR	ABR	MAY	JUN	JUL	AGO	SEP	OCT	NOV	DIC	ACUMULADO
NÚM.			2										2
%			10%			0%			0%			0%	10%

**ANÁLISIS DEL LOGRO**

*Explique clara y concisamente, en qué consistió el logro de la meta.*

SE REALIZARON TRABAJOS PARA EL COLGADO DE ANUNCIOS ESPECTACULARES, COLGADO DE PENDONES Y CORTINAS PARA DIVIDIR SALONES, EN EVENTOS COMO: EXINTEX 2024  
ORDENACIÓN EPISCOPAL MONSEÑOR FRANCISCO JAVIER MARTINEZ CASTILLO CUMPLIENDO LA ACTIVIDAD DE MANERA SATISFACTORIA

**JUSTIFICACIÓN DE INCUMPLIMIENTO (MAYOR O MENOR)**

*Explique clara y concisamente, las razones por las que no se alcanzó o se superó la meta.*

**COMPORTAMIENTO DEL INDICADOR**

Periodo	Valor Programado	Valor Realizado
Primer Trimestre	2	2
Segundo Trimestre	8	0
Tercer Trimestre	4	0
Cuarto Trimestre	7	0
<b>TOTAL</b>	<b>21</b>	<b>2</b>



<p>Elaboró</p>  <p>Pablo Icelo Ortega Subdirector de Logística, Operación y Montaje</p>	<p>Revisó</p>  <p>Carlos Christian Lack Alexander Director de Logística, Operación y Montaje</p>	<p>Autorizó</p>  <p>Jonathan Macías Aparicio Coordinador General Operativo</p>
--	---	---

1. The first part of the document discusses the importance of maintaining accurate records of all transactions and activities. It emphasizes that proper record-keeping is essential for transparency and accountability, particularly in financial reporting and compliance with regulatory requirements.

2. The second part of the document outlines the various methods and tools used to collect, store, and analyze data. It highlights the need for robust data management systems that can handle large volumes of information and provide easy access to key insights.

3. The third part of the document focuses on the role of technology in modern data analysis. It discusses how advanced analytics, machine learning, and artificial intelligence are being leveraged to uncover hidden patterns and trends in complex datasets.

4. The fourth part of the document addresses the challenges associated with data security and privacy. It stresses the importance of implementing strong security protocols and ensuring that data is protected from unauthorized access and breaches.

5. The fifth part of the document explores the ethical implications of data collection and analysis. It discusses the need for transparency in data processing and the importance of respecting individual privacy and consent.

6. The sixth part of the document provides a summary of the key findings and conclusions. It reiterates the importance of a data-driven approach and the need for continuous improvement in data management practices.

7. The seventh part of the document offers recommendations for future research and development. It suggests exploring new technologies and methodologies to further enhance data analysis capabilities and address emerging challenges.

8. The eighth part of the document concludes with a final statement on the value of data in driving organizational success. It emphasizes that data is not just a resource, but a strategic asset that can provide a competitive edge in today's market.

9. The ninth part of the document discusses the role of data in decision-making. It highlights how data-driven insights can inform strategic decisions and optimize operational performance across various departments.

10. The tenth part of the document provides a final overview of the document's content and a call to action for readers to implement the discussed principles and practices in their own organizations.

11. The eleventh part of the document includes a list of references and sources used throughout the document. It provides a comprehensive list of academic papers, industry reports, and other relevant materials for further reading.

12. The twelfth part of the document contains a list of appendices and supplementary materials. These include detailed data tables, charts, and additional information that supports the main text of the document.

13. The thirteenth part of the document provides a list of contact information for the authors and the organization. It includes email addresses, phone numbers, and website links for further inquiries or collaboration.

14. The fourteenth part of the document includes a list of acknowledgments. It expresses gratitude to the individuals and organizations that provided support, resources, and feedback during the research and writing process.

15. The fifteenth part of the document contains a list of footnotes and endnotes. These provide additional context and details for specific points mentioned in the main text, ensuring clarity and accuracy for the reader.

16. The sixteenth part of the document includes a list of glossary terms and definitions. It provides clear explanations for key concepts and terminology used throughout the document, ensuring that all readers have a common understanding of the subject matter.

17. The seventeenth part of the document contains a list of index entries. This allows readers to quickly locate specific information within the document, making it easier to navigate and find relevant sections.

<b>ACTIVIDAD 3.5</b>			 <p><b>CONVENCIONES — Y PARQUES —</b> DIRECCIÓN DE LOGÍSTICA OPERACIÓN Y MONTAJE</p>
REALIZACIÓN DE SERVICIOS DE CARGA Y LEVANTAMIENTO A ALTURAS DE DIFÍCIL ACCESO, MEDIANTE EL USO DE LA PLATAFORMA DE ELEVACIÓN, PARA LOS EVENTOS DEL SECTOR TURISMO DE REUNIONES.			
DIRECCIÓN DE LOGÍSTICA, OPERACIÓN Y MONTAJE			
	FECHA	EVENTO	
1	04-ene-24	ORDENACIÓN EPISCOPAL MONSEÑOR FRANCISCO JAVIER MARTÍNEZ CASTILLO	CENTRO EXPOSITOR
2	27 ABRIL AL 01 MARZO 2024	EXINTEX 2024	CENTRO EXPOSITOR

RESPONSABLE



PABLO ICELO ORTEGA  
SUBDIRECTOR DE LOGÍSTICA, OPERACIÓN Y MONTAJE

DIRECTOR DE ÁREA



CARLOS CHRISTIAN LACK ALEXANDE  
DIRECTOR DE LOGÍSTICA, OPERACIÓN Y MONTAJE



COMMISSIONER  
OF  
THE  
STATE

STATE OF CALIFORNIA  
DEPARTMENT OF  
INDUSTRY, LABOR & EMPLOYMENT  
OFFICE OF THE  
COMMISSIONER  
1400 CALIFORNIA STREET  
SACRAMENTO, CALIFORNIA 95833  
TELEPHONE (916) 227-3300  
FACSIMILE (916) 227-3300

STATE OF CALIFORNIA  
DEPARTMENT OF  
INDUSTRY, LABOR & EMPLOYMENT  
OFFICE OF THE  
COMMISSIONER  
1400 CALIFORNIA STREET  
SACRAMENTO, CALIFORNIA 95833  
TELEPHONE (916) 227-3300  
FACSIMILE (916) 227-3300

<b>ACTIVIDAD 3.5</b>	 <b>CONVENCIONES — Y PARQUES —</b> DIRECCIÓN DE LOGÍSTICA OPERACIÓN Y MONTAJE
<b>REALIZACIÓN DE SERVICIOS DE CARGA Y LEVANTAMIENTO A ALTURAS DE DIFÍCIL ACCESO, MEDIANTE EL USO DE LA PLATAFORMA DE ELEVACIÓN, PARA LOS EVENTOS SECTOR TURISMO DE REUNIONES</b>	
<b>DIRECCIÓN DE LOGÍSTICA, OPERACIÓN Y MONTAJE</b>	

Ordenación Episcopal de Monseñor Francisco Javier Martínez Castillo

 Cambios 01 <b>ORDEN DE EVENTO INTERNA</b> Ventas Estefanía Deana Al'n a clientes	Fecha del Evento:	Jueves, 4 de enero de 2024		
	Horario del Evento:	de 08:00 a 16:00 horas		
	Fecha montaje:	2 y 3 de enero de 2024		
	Horario montaje:	de 10:00 a 18:00 horas (2 de enero) de 05:00 a 18:00 horas (3 de enero)		
	Fecha desmontaje:	Jueves, 4 de enero de 2024		
	Horario desmontaje:	de 16:00 a 22:00 horas		
	Servicio de A&B:	<input type="checkbox"/> Interno	<input checked="" type="checkbox"/> Externo:	<input type="checkbox"/> N/A
	Equipo de audio:	<input type="checkbox"/> Interno	<input checked="" type="checkbox"/> Externo:	<input type="checkbox"/> N/A
	Seguridad:	Externa		
	Estacionamiento:	8 pases de estacionamiento		
Categoría de Evento	<input checked="" type="checkbox"/> Local	<input type="checkbox"/> Nacional	<input type="checkbox"/> Internacional	
Fecha límite Antepagos:	martes, 2 de enero de 2024			
Tipo de evento:	<input checked="" type="checkbox"/> Privado	<input type="checkbox"/> Público		
Personalidades:				

- Favor de hacer marcaje de escenario de acuerdo al plano
- Favor de colocar montaje auditorio para 5,000 personas (como lo marca el plano)
- Favor de colocar cortina a lo largo del salón Puebla 4 (como lo marca el plano)
- Favor de colocar en el espacio delimitado con cortina 25 tablonces con paño y 90 sillas (3 sillas en cada tablón)
- Favor de colocar el siguiente mobiliario en las salas VIP 3 y 4: 1 sala ejecutiva, 2 mesas de madera rectangular, 25 sillas
- Favor de contemplar vallas para delimitar acceso en puerta de Puebla 3 (como se indicó en el recorrido)
- Favor de colocar stand de 8\*3 entrando a Puebla 3 lado izquierdo, pegado a la pared, lado lobby (como se muestra en el plano)
- Favor de colocar 44 stands de 3\*3 con mobiliario: 1 tablón con paño, 2 sillas (como se muestra en el plano)
- Favor de colocar al fondo del salón Puebla 3: 1 stand de 6\*3 y 1 de 9\*3 (dentro del stand de 9\*3 colocar 6 tablonces sin paño y 4 sillas)
- Favor de colocar templete para prensa de 7.32\*3.66 en el bloque que está frente al escenario (como lo muestra el plano)
- Favor de colocar frente al templete de prensa 6 tablonces con paño y 4 sillas en cada uno
- Favor de contemplar 42 unifilas para delimitar área de funcionarios dentro del montaje
- Favor de contemplar uso de genie el día viernes 29 o sábado 30 de diciembre para colocación de lona y pendones (por definir día)



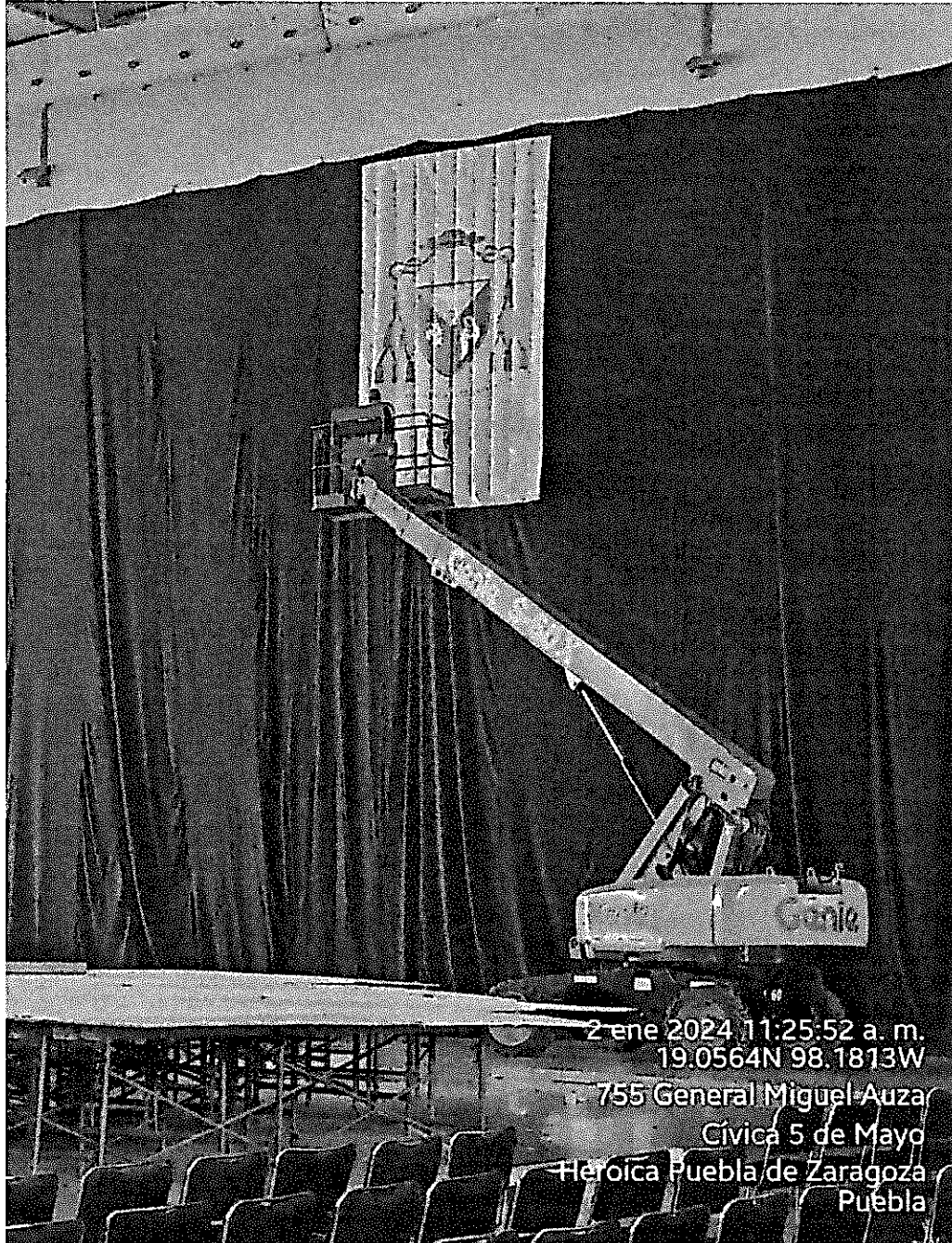

2 ene 2024 11:25:52 a. m.  
19.0564N 98.1813W

755 General Miguel Auza  
Cívica 5 de Mayo  
Héroica Puebla de Zaragoza  
Puebla

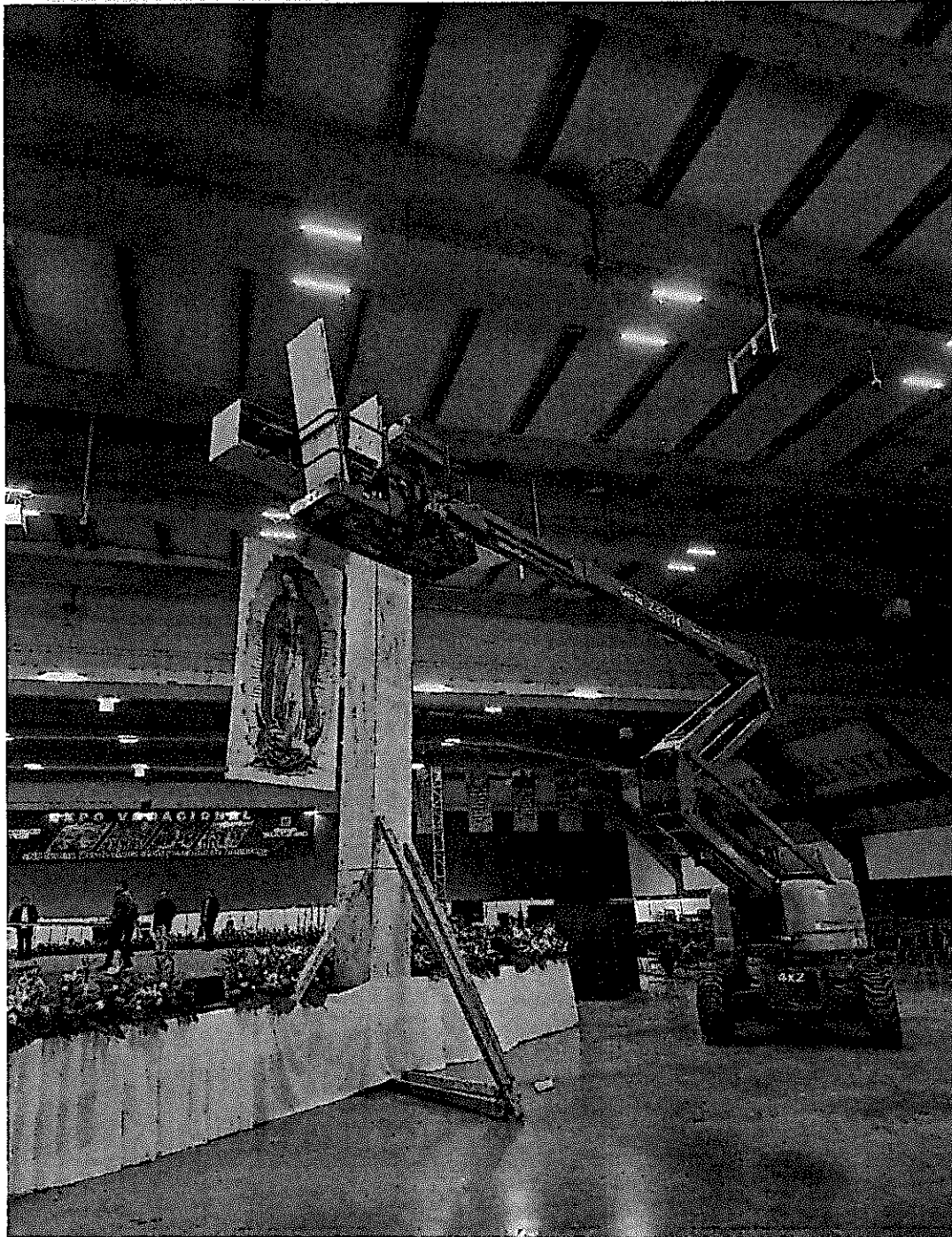

EXINTEX 2024

CONVENCIONES PUEBLA		ORDEN DE EVENTO	Fecha del Evento:	Del 27 de febrero al 01 de marzo de 2024				
Cambios 07			Horario del Evento:	De 10:00 a 18:00 hrs				
Nombre del Evento			Fecha montaje:	Del 20 al 26 de enero del 2024				
Empresa organizadora:			Horario montaje:	De 08:00 a 20:00 hrs				
Nombre organizador:			Fecha desmontaje:	02 y 03 de marzo de 2024				
Espacio Reservado:			Horario desmontaje:	De 08:00 a 21:00 hrs				
Ejecutivo de Ventas:			Servicio de A&B:	x	Interno	x	Externo:	N/A
Atención al cliente:			Equipo de audio:		Interno		Externo:	x N/A
Otro espacio :			Seguridad:	x	Interno	x	Externo:	N/A
No. de Personas:			Ambulancia:	Proveedor externo				
Registro y taquilla Puebla 1a y 1b, 2			Estacionamiento:	No. Tarjetas	20			
Pantries Salón Puebla 1, 5			*El cliente tendrá 150 hangers para poder entrar y salir del 20 de feb al 03 de marzo					
Pantries Salón Puebla 2			Categoría de Evento	local	regional	x	nacional	
25,000 pax			Personalidades:	Sr. Gobernador				

**Montaje:**  
**Salón Puebla 1**  
 Favor de contemplar Gennie para colganteo de 117 pendones de 1.5x3 m en salón Puebla 1, 2 y 3.  
 Favor de contemplar 17,718m2 de alfombra negra modular y colocarla en los pasillos del evento y en la lista de stands anexa.  
 Favor de contemplar colocación de 4 lonas de 5x11 m en el área de restaurantes  
 Favor de contemplar la colocación de 8 pendones de .8x2.5 m en lobby  
 Favor de contemplar 200 metros lineales de cortina negra para delimitar el área (como indica el plano)  
 Favor de contemplar 300 sillas negras acojinadas para pasarela  
 Favor de colocar 100 metros de cortina negra en el puebla 1A  
 Favor de estar al pendiente de los servicios extras que el cliente requiera (en la tercera hoja viene la lista de los servicios para los stands)  
 Favor de colocar templete de 7.32\*2.44 a dos niveles en salón puebla 1 junto a la pasarela  
 Favor de contemplar 60 postes unifila solo para el día de inauguración (27 de febrero)  
 Favor de colocar mamapara de 2\*2 en stand de grupo imagen ya se comento con Ulises

LISTA DE PUNTOS DE SEGURIDAD Y COLGANTEO

Ref. Stand	Nombre	Servicio	Detalles	Fecha de Montaje
406-410 4 COLOR	4 COLOR	4 puntos de colgado	4 puntos de colgado para estructura con peso de 20 kg. Medidas 3 x 3 x 1 m Material aluminio y tela.	
1614	Integración de Equipos Eléctricos y Electrónicos S.A de C.V.	1 punto de colgado	para estructura con peso de 15 kg. Medidas 392*250 cm	
#918 - 922	SAURER MEXICO	Instalación y Suministro de agua	Instalación y Suministro de agua, salida 1/2" con válvula de paso, Incluyendo consumo de agua. Instalación de drenaje de 2"	
#813 - 817	TRUETZSCHLER DE MEXICO	1 punto de colgado	para estructura redonda (dona) de 5 m de diámetro, 50 kg de peso, 1.5 m de altura. Material: Aluminio y tela sublimada	
#1100- 1105 EMT	Exportaciones Textiles Mexicanas S.A de C.V.	4 puntos de colgado	4 puntos de colgado para estructura con peso de 24 kg. Medidas: diámetro 6m, largo 6.15 m, ancho 6.15 m y altura 1.15m. Material: Aluminio y tela	
#1100- 1105 EMT	Exportaciones Textiles Mexicanas S.A de C.V.	4 puntos de colgado	para estructura con peso de 20 kg. Medidas 4 x 4 x .9 m	
#1218- 1223	Exportaciones Textiles Mexicanas S.A de C.V.	1 punto de colgado	para estructura tubular y funde de tela sublimada, con dimensiones 3x3x1.06M Peso: 21.700 Kg	
#1006 el 1011	JACID MEXICO	4 Puntos de colgado	estructura metálica de PTR, con medidas de 4x4m, peso de 48 kg, altura 1m	
#2000	ACAFINTEX	4 Puntos de colgado	estructura de acero de 30 cm de ancho en un rectángulo de 6*3 peso 80 kg.	
1212-1213-1214	Aire y Proceso	2 puntos de seguridad	estructura de .60 ancho peso máximo 60 kg.	
#1700 - 1704	Caso Díez	2 puntos de seguridad	estructura peso máximo 60 kg. cambio de lugar el stand	

**GOBIERNO DEL ESTADO DE PUEBLA** | **Convenciones y Parques**

#900 - 905	TAJIMA	1 punto de colgado	para estructura circular de aluminio y tela sublimada, con las siguientes dimensiones: 5m de diámetro, 1 m de altura y 55 kg de peso.
1000	LIDERMAQ	2 puntos de colgado	para 2 estructuras redondas de 3 metros de diámetro, 10 kg de peso cada una, 1 metro de altura. Material aluminio
#412 - 417	EUROTÉCNICA TEXTIL	4 puntos de seguridad	para estructura con medidas de 6 x 12 m, 5.5 m de altura.
#506	JIMLAB	2 puntos de seguridad	estructura
#1012 - 1014	PICANOL	4 puntos de colgado	para estructura de aluminio y tela sublimada, con medidas de 5 x 5 m, 1.8 m de altura, peso entre 50 y 60 kg.
#1312-1314	ITG GROUP	4 puntos de colgado	estructura de PTR de 5m de largo por 5 de ancho y 1 de altura aprox. 90 kg.
#1312-1314	ITG GROUP	1 punto de colgado	campana de iluminación en medio de 345mm diámetro x 210mm altura con un peso de 3.60kg.
#1312-1314	ITG GROUP	2 puntos de seguridad	estructura de 50 kg.
#1300-1302	DIMETEX	3 puntos de colgado	Medidas: 3.66mts de largo por lado figura triangular x 1.20mts de altura. perfil de 3 cuartos calibre 18. MDF de 5mm, peso 80 kg.
#1715-1717	CAMPVE	4 puntos de colgado	4 puntos de colgado 4.5m de frente x 4.5m de profundidad x 3m de altura, peso máximo será de 60 kg
#1806-1817	CELUPAL	4 puntos de colgado	estructura circular de 6.00mts de diámetro por 1.5 mts de altura, peso máximo 80 kg.
#1020 - 1005	FUTURA	1 punto de colgado	para estructura circular de aluminio y tela sublimada, con las siguientes dimensiones: 5m de diámetro, 1 m de altura y 55 kg de peso.
#2212, 2213, 2214	KINOB	2 puntos de colgado	estructura circular de 6 metros de diámetro, 1 metro de alto peso máx. 30 kg. estructura de aluminio con impresión en tela
#2024-2035 SEDECO	SEDECO TLAXCALA	8 puntos de colgado	para estructura rectangular con las siguientes dimensiones: 12m de largo, 6 m de ancho y 1 m de altura. Peso: 2 ton.



25 feb 2024 3:34:47 p. m.  
19.0574N 98.1800W  
Cívica 5 de Mayo  
Heroica Puebla de Zaragoza  
Puebla

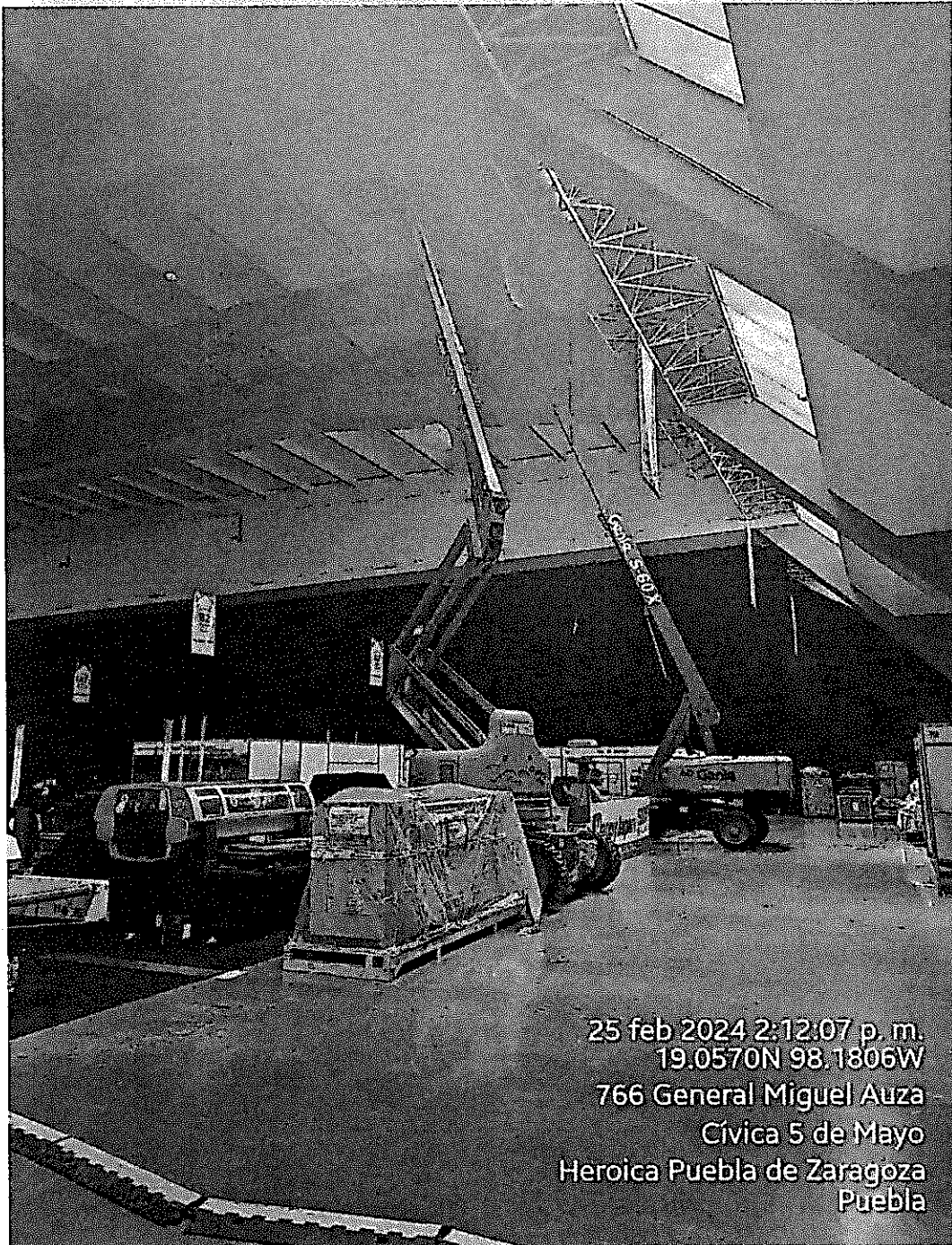





25 feb 2024 3:34:45 p. m.  
19.0574N 98.1801W  
Cívica 5 de Mayo  
Heroica Puebla de Zaragoza  
Puebla

PABLO ICELO ORTEGA  
SUBDIRECTOR DE LOGÍSTICA, OPERACIÓN  
Y MONTAJE

CARLOS CHRISTIAN LACK ALEXANDER  
DIRECTOR DE LOGÍSTICA, OPERACIÓN Y  
MONTAJE