

Periodo Reportado: **PRIMER TRIMESTRE 2024.**

Fecha de elaboración: **26 DE ABRIL DE 2024**

CARACTERÍSTICAS DE IDENTIFICACIÓN DEL INDICADOR

Nivel de Indicador

ACTIVIDAD 3.1

Tipo de Indicador

GESTIÓN

Área Responsable:

DIRECCIÓN DE LOGÍSTICA, OPERACIÓN Y MONTAJE

Resumen Narrativo

EJECUCIÓN DE ACCIONES DE MANTENIMIENTO AL "TELEFÉRICO DE PUEBLA" A CARGO DEL ORGANISMO.

Nombre del Indicador

NÚMERO DE ACCIONES DE MANTENIMIENTO AL "TELEFÉRICO DE PUEBLA" A CARGO DEL ORGANISMO.

Definición del Indicador

SON LAS ACCIONES DE MANTENIMIENTO AL "TELEFÉRICO DE PUEBLA" QUE ESTÁ A CARGO DEL ORGANISMO PARA MANTENERLO EN ÓPTIMO FUNCIONAMIENTO.

Medios de Verificación

CARPETA FÍSICA DENOMINADA "MANTENIMIENTO TELEFÉRICO 2024" QUE CONTIENE: REPORTE MENSUAL DE MANTENIMIENTO Y REPORTE ESPECIALIZADO DE MANTENIMIENTO, RESGUARDADA POR LA DIRECCIÓN DE LOGÍSTICA, OPERACIÓN Y MONTAJE. FRECUENCIA DE MEDICIÓN TRIMESTRAL. SERIE DE INFORMACIÓN DISPONIBLE: 2023.

Supuesto

LAS CONDICIONES CLIMÁTICAS Y AMBIENTALES FAVORECEN LA SEGURIDAD Y FUNCIONAMIENTO DEL TELEFÉRICO.

Comportamiento del Indicador: REGULAR	Frecuencia de Medición: TRIMESTRAL	Unidad de Medida: ACCIÓN	Dimensión del Indicador: EFICIENCIA	Meta del Indicador: 100% 8
--	---------------------------------------	-----------------------------	--	-------------------------------

LÍNEA BASE

PARÁMETROS DE SEMAFORIZACIÓN

Valor 4	Año 2023	Periodo DICIEMBRE	Aceptable 95.00% a 115.00%	En riesgo 90.00% a 94.99%	Crítico 0.00% a 89.99%
------------	-------------	----------------------	-------------------------------	------------------------------	---------------------------

VARIABLE 1

TOTAL DE ACCIONES DE MANTENIMIENTO AL "TELEFÉRICO DE PUEBLA" A CARGO DEL ORGANISMO, EJECUTADAS.

CALENDARIZACIÓN DE METAS PROGRAMADAS

MES	ENE	FEB	MAR	ABR	MAY	JUN	JUL	AGO	SEP	OCT	NOV	DIC	ACUMULADO
NÚM.			1			4			1			2	8
%			13%			50%			13%			25%	100%

AVANCE DE METAS 2024 (VALOR REALIZADO)

MES	ENE	FEB	MAR	ABR	MAY	JUN	JUL	AGO	SEP	OCT	NOV	DIC	ACUMULADO
NÚM.			1										1
%			13%			0%			0%			0%	13%

ANÁLISIS DEL LOGRO

Explique clara y concisamente, en qué consistió el logro de la meta.

LA SEGURIDAD DEL USUARIO ES PRIORIDAD, POR LO QUE SE REALIZÓ EL MANTENIMIENTO PARA LA REVISIÓN Y PRUEBAS RUTINARIAS EN LOS INTERVALOS DEL SISTEMA ELÉCTRICO/ELECTRÓNICO EN TIEMPO Y FORMA

JUSTIFICACIÓN DE INCUMPLIMIENTO (MAYOR O MENOR)

Explique clara y concisamente, las razones por las que no se alcanzó o se superó la meta.

COMPORTAMIENTO DEL INDICADOR

Periodo	Valor Programado	Valor Realizado
Primer Trimestre	1	1
Segundo Trimestre	4	0
Tercer Trimestre	1	0
Cuarto Trimestre	2	0
TOTAL	8	1

Gráfica de Comportamiento

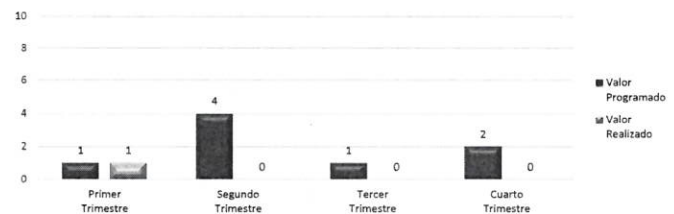

Elaboró

[Signature]

Jose Carlos Tenorio Garcia
Analista Especializado Consultivo C

Revisó

[Signature]

Carlos Christian Lack Alexander
Director de Logística, Operación y

Autorizó

[Signature]

Jonathan Macías Aparicio
Coordinador General Operativo

ACTIVIDAD 3.1			 CONVENCIONES — Y PARQUES — DIRECCIÓN DE LOGÍSTICA OPERACIÓN Y MONTAJE
EJECUCIÓN DE ACCIONES DE MANTENIMIENTO AL TELEFÉRICO DE PUEBLA			
DIRECCIÓN DE LOGÍSTICA, OPERACIÓN Y MONTAJE			
NO.	FECHA	ACTIVIDAD	
1	PRIMER TRIMESTRE	MANTENIMIENTO AL SISTEMA ELÉCTRICO-MECÁNICO A TELEFÉRICO DE PUEBLA	TELEFÉRICO DE PUEBLA

RESPONSABLE

JOSE CARLOS TENORIO GARCÍA
ANALISTA ESPECIALIZADO CONSULTIVO C

DIRECTOR DE ÁREA



CARLOS CHRISTIAN LACK ALEXANDER
DIRECTOR DE LOGÍSTICA, OPERACIÓN Y
MONTAJE

REPORTE DE TRIMESTRAL

<p>ACTIVIDAD 3.1</p>	
<p>EJECUCIÓN DE ACCIONES DE MANTENIMIENTO AL TELEFÉRICO DE PUEBLA</p>	
<p>DIRECCIÓN DE LOGÍSTICA, OPERACIÓN Y MONTAJE</p>	

Es prioridad mantener en estado óptimo y seguro el funcionamiento del sistema electro-mecánico del teleférico, por lo que a se realiza mantenimiento el cual consiste en las siguientes actividades:

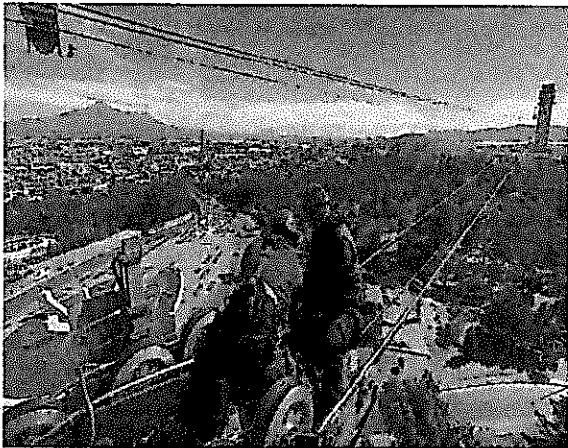
- Revisión de separadores de cables portadores (caballetes)



- Limpieza y revisión de sistema electrónico de cabina

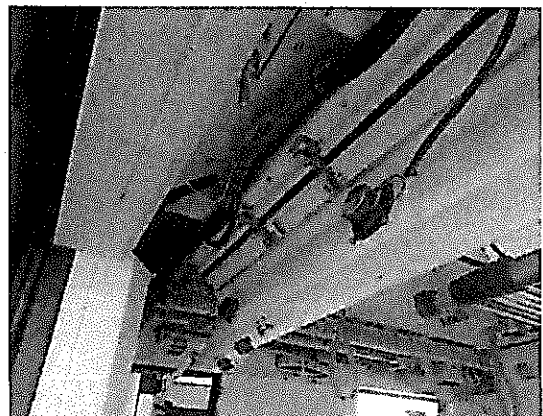

REPORTE DE TRIMESTRAL

- Revisión de voltajes y comunicación de panel principal a baterías

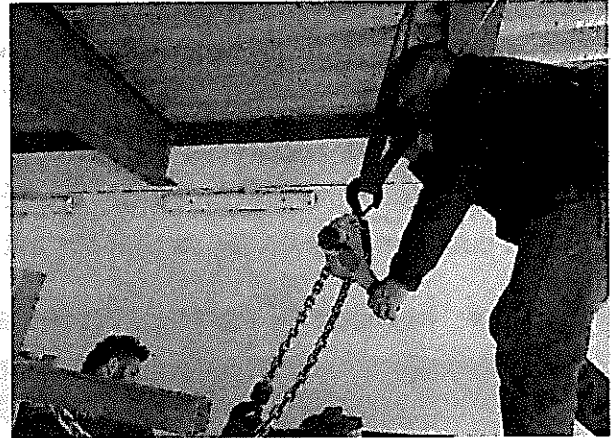
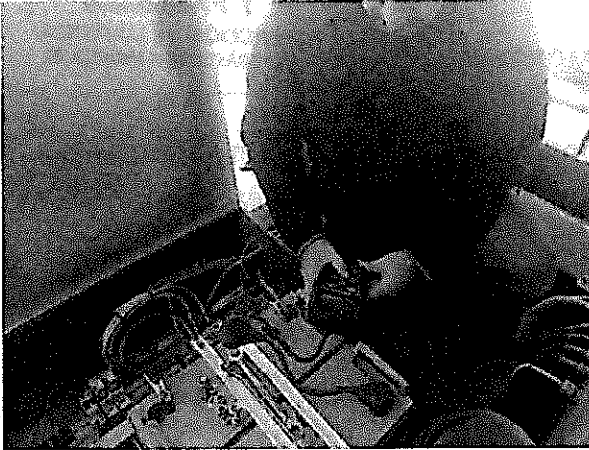

- Revisión de sistema a Tierra de cables portadores

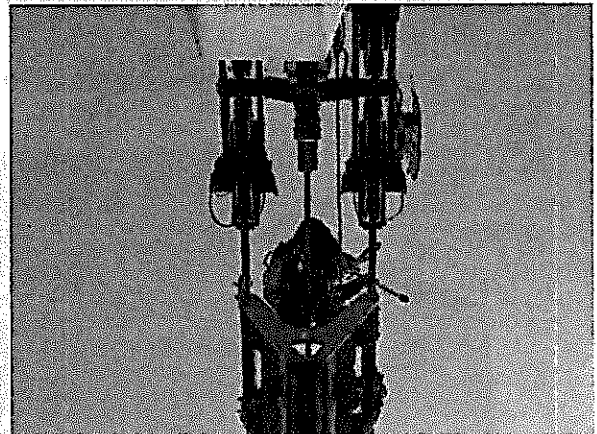

REPORTE DE TRIMESTRAL

- Instalación y limpieza de luminarias en plataformas

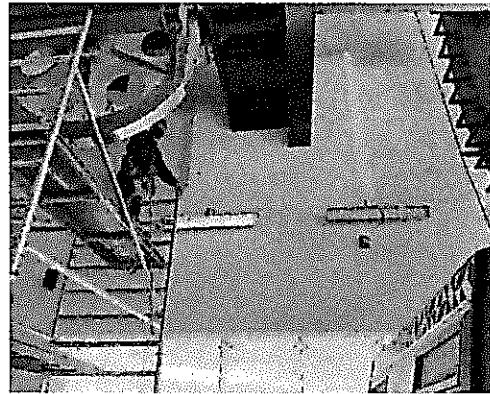

- Limpieza de poleas de tracción



- Aspirado y limpieza de paneles eléctricos

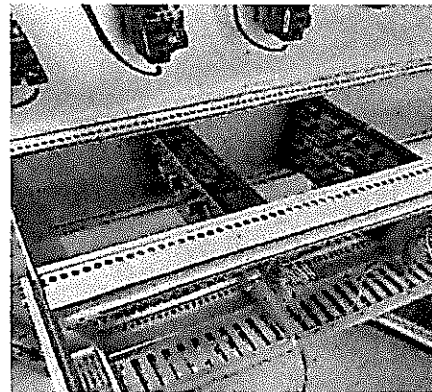

REPORTE DE TRIMESTRAL

- Limpieza y mantenimiento a sensores de puertas exteriores en plataforma

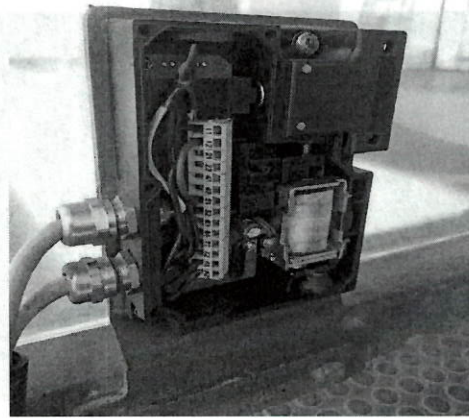
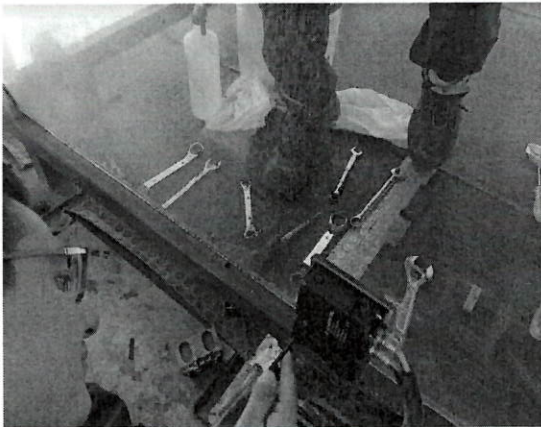

- Reparación y compra de refacción de fuentes de voltaje para sistema CCTV.

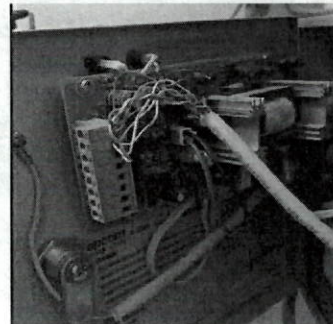

RESPONSABLE

DIRECTOR

JOSE CARLOS GARCÍA TENORIO
ANALISTA ESPECIALIZADO CONSULTIVO C

CARLOS CHRISTIAN LACK ALEXANDER
DIRECTOR DE LOGÍSTICA, OPERACIÓN Y MONTAJE